

**Número de Pacientes Pediátricos
Programa PESCCA Según Tumores
Periodo Noviembre 2006 - Septiembre 2007
Total de Pacientes 292**

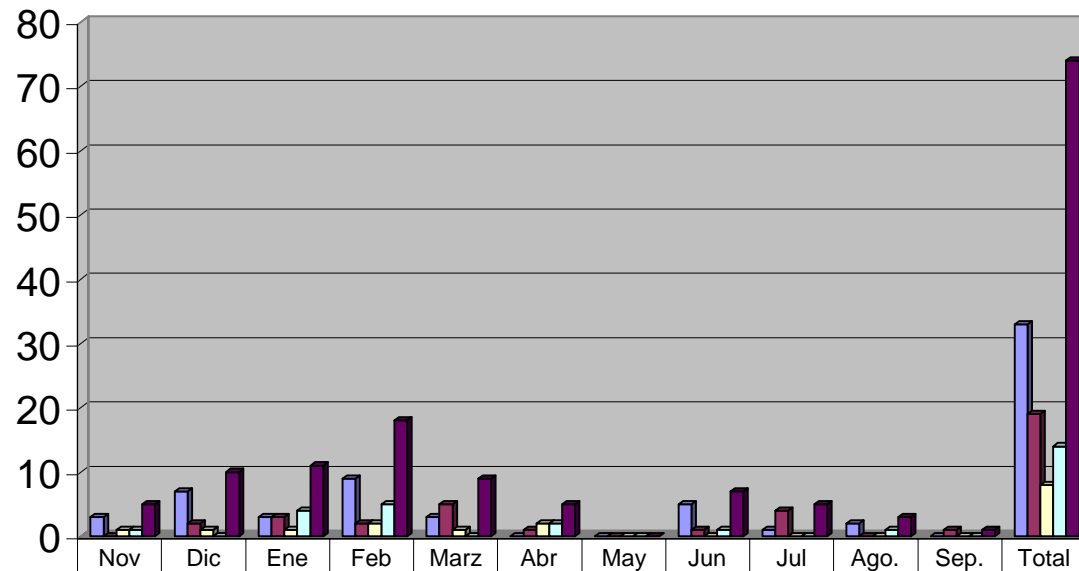

	Nov	Dic	Ene	Feb	Marz	Abr	May	Jun	Jul	Ago.	Sep.	Total
■ LLA	3	7	3	9	3	0	0	5	1	2	0	33
■ LNH	0	2	3	2	5	1	0	1	4	0	1	19
■ LH	1	1	1	2	1	2	0	0	0	0	0	8
■ T. Wilms	1	0	4	5	0	2	0	1	0	1	0	14
■ Total Pacientes	5	10	11	18	9	5	0	7	5	3	1	74